ESSENTIAL HEATHERS

DEEP METAL HEATHER GREY · DARK HEATHER GREY

FEMMES VESTES REMBOURRÉES

STJW899 - STELLA CLIMBER WOOL-LIKE

Bodywarmer pour femme à aspect laineux

Coupe ajustée

- Sans manches
- Col haut
- Fermeture éclair inversée en nylon centrée à l'avant
- Poches passepoilées à fermeture éclair avec tirette extra gros grain
- Bord élastique à l'emmanchure
- Entièrement matelassé
- Empiècements côtés pour une meilleure coupe
- Coutures intérieures finies avec bord
- Bas du corps avec arrêt en plastique ajustable et cordon élastique

Combo options

Stanley Climber Wool-Like

Shell : Plain Weave Brushed , 100% polyester recyclé , Fluorine-free DWR , 140 GSM
Padding : 100% polyester recyclé , 175 GSM
Lining : Plain Weave , 100% polyester recyclé , Fluorine-free DWR , 75 GSM

Printing Specifications

Pour consulter les techniques d'impression appropriées, veuillez télécharger nos Conseils d'impression.

Certifications & memberships

Global Recycled Standard · FAIR WEAR · OEKO-TEX® CONFIDENCE IN TEXTILES STANDARD 100 2012163 Centexbel Tested for harmful substances. www.oeko-tex.com/standard100 · PETA - APPROVED VEGAN

Wash Instructions

Laver avec des couleurs similaires, ne pas repasser, laver à l'envers.
Fermer toutes les fermetures éclair avant le lavage.

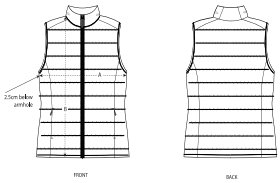

	SIZES	XS	S	M	L	XL	XXL
A	Half Chest	47	50	53	56	59	62
B	Body Length	58	60	62	64	66	68

PACKING

SIZES	XS	S	M	L	XL	XXL
PCS/BAG	5	5	5	5	5	5
PCS/BOX	10	10	10	10	10	10